

***ANEXO III: 037-AMB-DE.P-004-003 – MAPA GEOMORFOLÓGICO DO MUNICÍPIO DE
HORTOLÂNDIA***

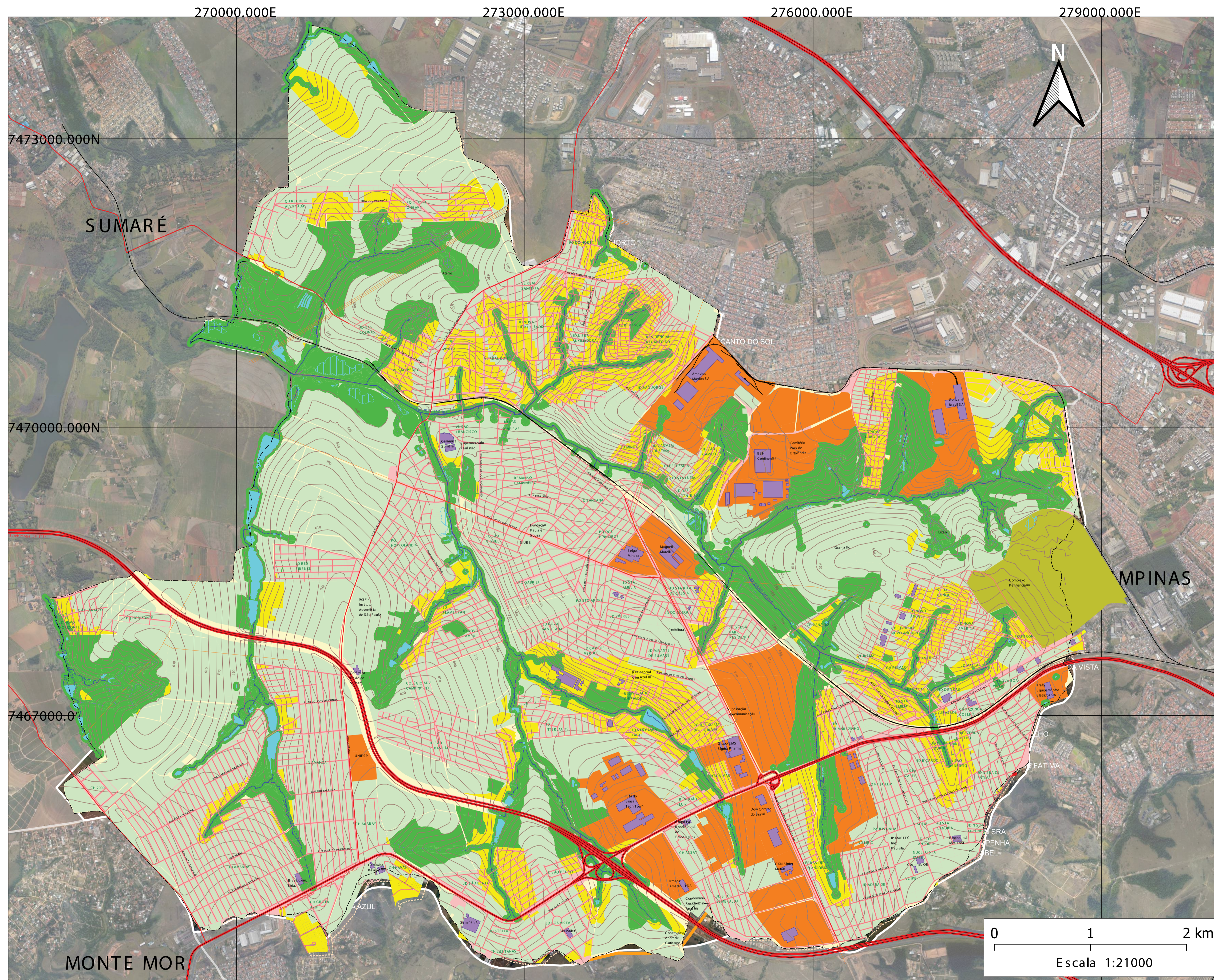

LEGENDA:

- Limite Municipal
- Área Conurbada
- Área urbanizada
- Indústrias em Área Conurbada
- Indústrias
- Curvas de Nível
- Áreas sujeitas a inundação
- Lagos lagoas represadas
- Cursos d'água perenes
- Cursos d'água intermitentes
- Arruamento
- Vias Estruturais Metropolitanas
- Rodovias
- Ferrovia
- Linha de Alta Tensão
- Torre de Alta Tensão

ZONEAMENTO AMBIENTAL

- 01 Sistema de Áreas Verdes
- 02 Zona Mista de Manutenção da Moradia e da Qualidade de Vida
- 03 Zona de Requalificação Sócio-Ambiental
- 04 Zona de Desenvolvimento Econômico-Técnico Ambiental
- 05 Zona Institucional Especial

NOTAS

1. Projeção: UTM SIRGAS 2000, Fuso 23, Sul (Fonte: PMH, IBGE, 2019).
2. Para Relatório Técnico do Plano de Trabalho, ver DES.037-AMB-RT-P-001.
3. Hortolândia mais Verde Azul - Prefeitura de Hortolândia (2010). Disponível em: <http://hortolandia.sp.gov.br/verdeazul/arquivos/11%20-%20mapa%20de%20zoneamento%20ambiental.pdf>

EXECUTADO POR: **PLANOS ENGENHARIA**

DESENHO Nº: 037-AMB-DE-P-004-003_0

PROJETO: BRUNA EULÁLIA

DESENHO: BRUNO PINEDA

VERIFICAÇÃO: JULIO FERNANDO SCOTTINI

APROVAÇÃO: ANA BEATRIZ LIMA

ART Nº: -

ESCALA: INDICADAS

CREA: 1000070449-SP

CREA: 5081849511-SP

CREA: 5081849511-SP

CREA: 5081849511-SP

ASSUNTO: PLANO DE ARBORIZAÇÃO URBANA E O INVENTÁRIO DAS NASCENTES EXISTENTES NO MUNICÍPIO DE HORTOLÂNDIA, NO ÂMBITO DO "PROGRAMA DE INFRAESTRUTURA URBANA E DE DESENVOLVIMENTO SUSTENTÁVEL", FINANCIADO PELA CAF

PRODUTO 4: MAPA MUNICIPAL DE ZONEAMENTO AMBIENTAL E FUNCIONAL DO MUNICÍPIO DE HORTOLÂNDIA

OPERAÇÃO: 037-AMB

TRABALHO: DE-P-004

DES. Nº: 003

DATA: 03/2021

REVISÃO: 0

REV. Nº	DATA	NATUREZA DA REVISÃO	EXECUÇÃO	VERIFICAÇÃO	APROVAÇÃO	DOCUMENTO DE REFERÊNCIA
A	04/2021	COMPLEMENTAÇÃO DE NOTA	BRUNO PINEDA	JULIO F. SCOTTINI	ANA BEATRIZ LIMA	
B	03/2021	EMISSÃO INICIAL	BRUNA EULÁLIA	JULIO F. SCOTTINI	ANA BEATRIZ LIMA	