

**ANEXO I: 037-AMB-DE.P-004-001 MAPA DE SITUAÇÃO DO MUNICÍPIO DE HORTOLÂNDIA**

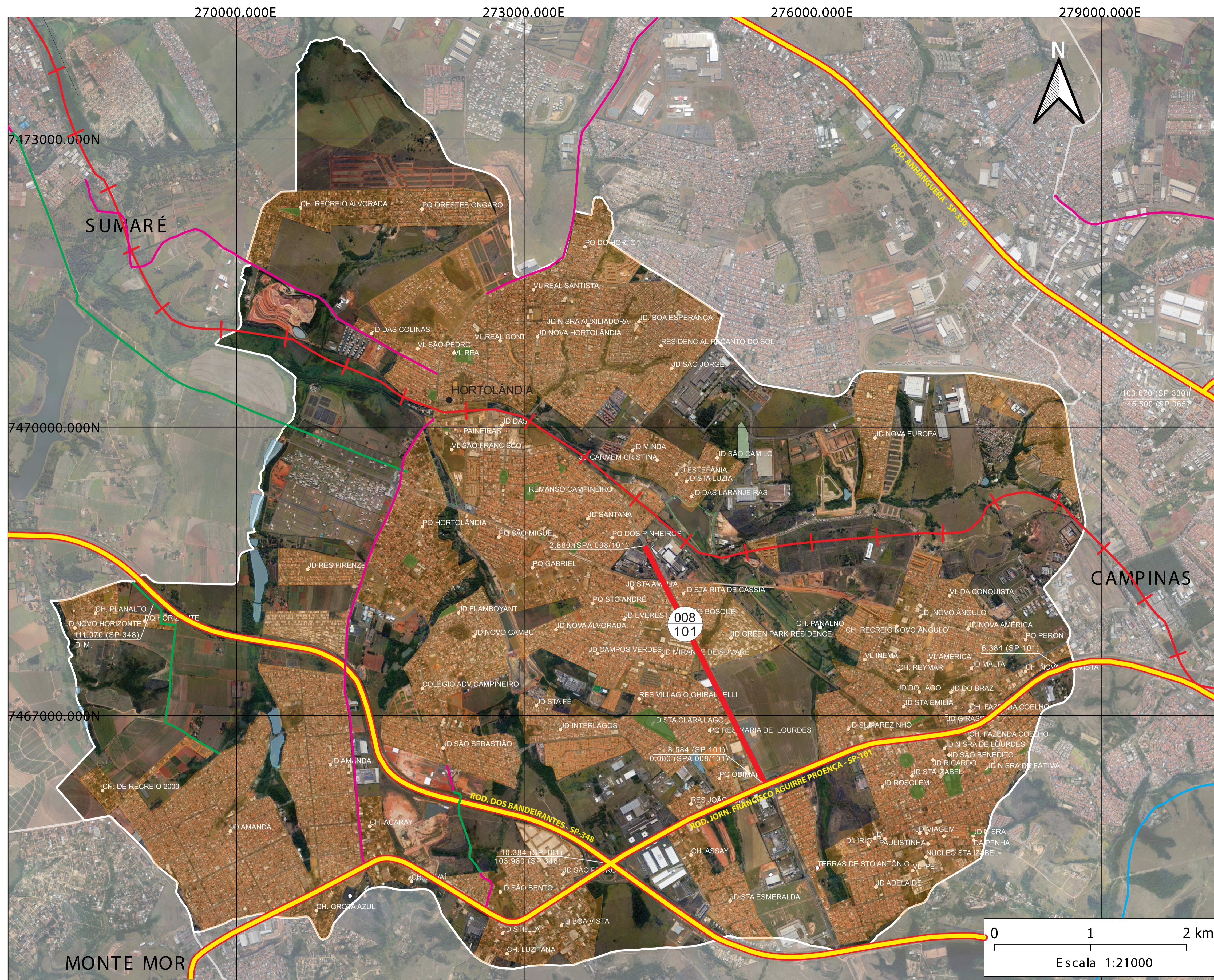

**LEGENDA:**

**SEDES URBANAS**

- Área Urbana
- Sede de Comarca
- Sede de Município
- Sede de Distrito
- Bairros, Povoados e Outros

**HIDROGRAFIA**

- Represas

**FERROVIAS**

- Estrada de Ferro

**DIVISAS**

- Divisa Estadual
- Divisa Regional
- Limite de Residência
- Divisa Municipal

**RODOVIAS**

- Federal
- Estadual
- Acesso e Interligação
- Municipal Pavimentada
- Municipal em Pavimentação
- Municipal não Pavimentada
- Pista Dupla
- Pista Simples Pavimentada
- Pista não Pavimentada
- Pista em Pavimentação
- Pista em Duplicação

**REFERÊNCIAS**

- Aeródromo Pista Pavimentada
- Aeródromo Pista não Pavimentada
- Polícia Rodoviária Estadual
- Polícia Rodoviária Federal
- Pedágio - Veículo Comercial e Passeio
- Pedágio de Acesso
- Unidade Básica de Atendimento (UBA)
- Terminal Intermodal
- Sede de Regional
- Sede de Residência

**Localização do Município de Hortolândia no Estado de São Paulo**

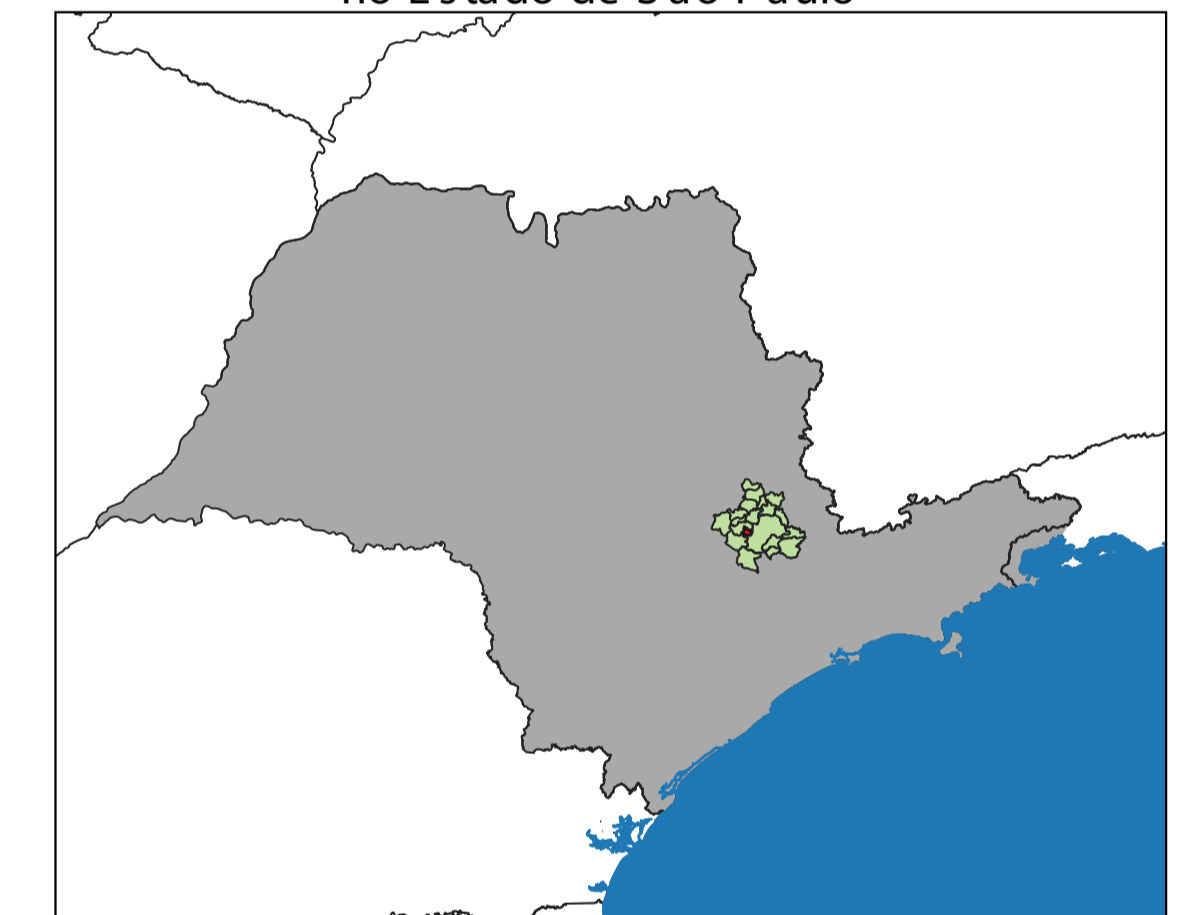

**Localização do Município de Hortolândia na Região Metropolitana de Campinas - RCM**

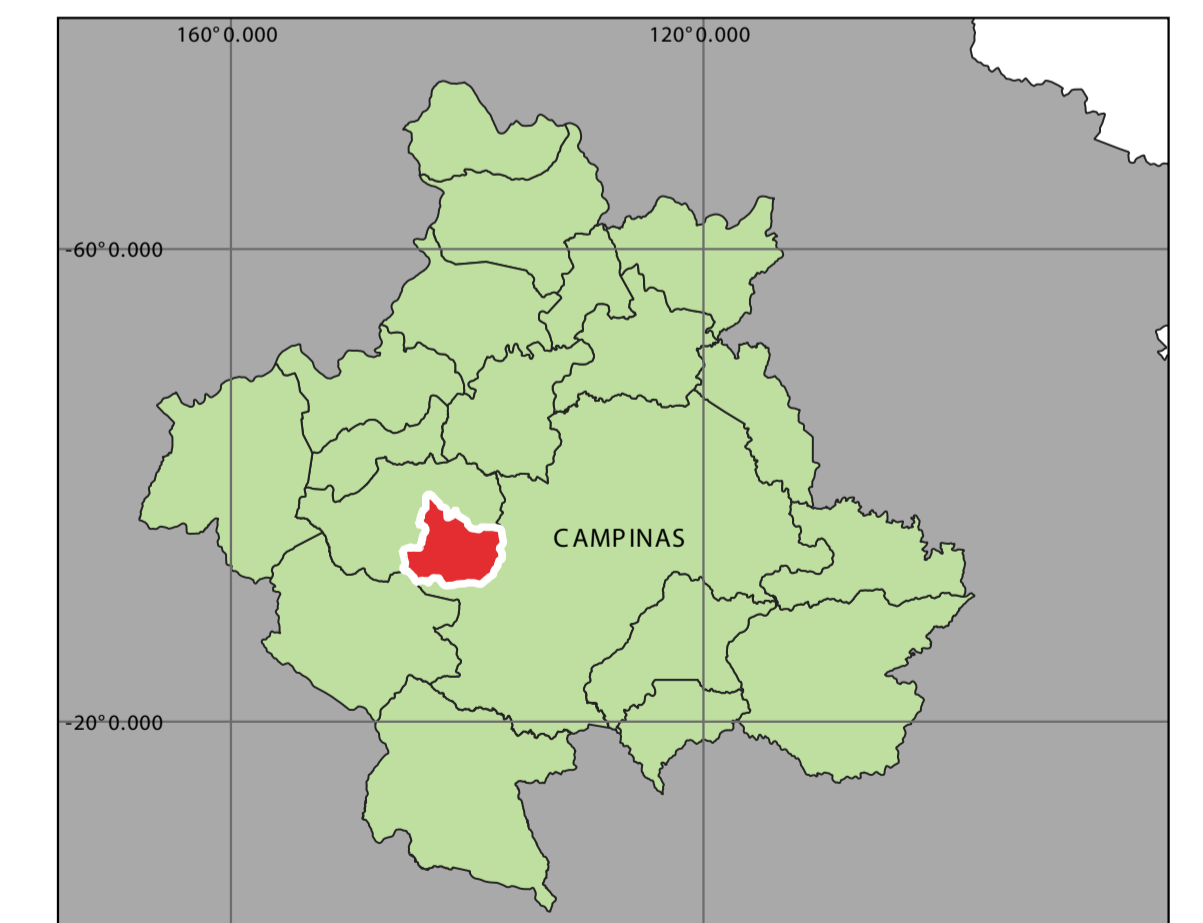

**NOTAS**

1. Projeção: UTM SIRGAS 2000, Fuso 23, Sul (Fonte: PMH, IBGE, 2019).
2. Para Relatório Técnico do Plano de Trabalho, ver DES.037-AMB-RT-P-001.
3. Mapa Rodoviário, Departamento de Estrada de Rodagem (DER/SP), Disponível em <http://www.der.sp.gov.br/WebSite/Documentos/Mapas.aspx>

EXECUTADO POR:



DESENHO Nº: 037-AMB-DE.P-004-001\_0 ESCALA: INDICADAS

PROJETO: BRUNA EULÁLIA

DESENHO: BRUNO PINEDA

VERIFICAÇÃO: JULIO FERNANDO SCOTTINI CREA: 1000070449-SP

APROVAÇÃO: ANA BEATRIZ LIMA CREA: 5081849511-SP

ART Nº: CREA-SP 5081849511-SP

ASSUNTO: PLANO DE ARBORIZAÇÃO URBANA E O INVENTÁRIO DAS NASCENTES EXISTENTES NO MUNICÍPIO DE HORTOLÂNDIA, NO ÂMBITO DO "PROGRAMA DE INFRAESTRUTURA URBANA E DESENVOLVIMENTO SUSTENTÁVEL", FINANCIADO PELA CAF PRODUTO 4  
MAPA DE LOCALIZAÇÃO DO MUNICÍPIO DE HORTOLÂNDIA E SEUS PRINCIPAIS ACESSOS

OPERAÇÃO: 037-AMB  
TRABALHO: DE.P-001  
DES.Nº: 004  
DATA: 03/2021  
REVISÃO: 0

REV. Nº	DATA	NATUREZA DA REVISÃO	EXECUÇÃO	VERIFICAÇÃO	APROVAÇÃO	DOCUMENTO DE REFERÊNCIA
A	04/2021	COMPLEMENTAÇÃO DE NOTA	BRUNO PINEDA	JULIO F. SCOTTINI	ANA BEATRIZ LIMA	
Ø	03/2021	EMISSÃO INICIAL	BRUNA EULÁLIA	JULIO F. SCOTTINI	ANA BEATRIZ LIMA	