

Eleição do Conselho

Municipal **de Saúde**

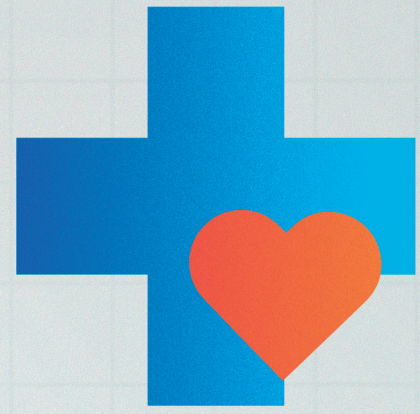

Quadriênio 2026/2029

***Inscreva-se para ser um
representante da Sociedade Civil***

Requisitos necessários:

- Ser maior de 18 anos;
- Ser morador do município de Hortolândia no mínimo há um ano;
- Não possuir vínculo de comunhão de interesse nas 3 esferas de governo;
- Apresentar documento com foto, comprovante de endereço atualizado em seu nome e, ou, em caso de imóvel locado, apresentar contrato de locação;
- Ter disponibilidade de tempo para desenvolver as ações do Conselho, inclusive em horário comercial.

Período de inscrição:

De 5/1 a 23/1*

Presencial:

 **Sede do Conselho
Municipal de Saúde**

Rua Amoreiras, 375 | Parque dos Pinheiros



De segunda a sexta-feira,
das 9h às 12h e das 13h às 16h

Online:

 conselhodesaude@hortolandia.sp.gov.br

 (19) 99979-5781

Mais informações:

 (19) 99979-5781

**** As inscrições encerram-se em
23/1, às 16h (presencial) e às 23h59 (online).***